Сдать квартиру за 70 000 рублей на ул Собинова, 27 2

Ярославская область, Городской округ Ярославль, Ярославль, ул Собинова, 27 2

70 000 Р в месяц

106.00 м^2	70.00 м^2	15.00 м^2	2 из 4
Общая	Жилая	Кухня	Этаж

Двухуровневая квартира в историческом центре г. Ярославля, в 50 м от театра им. Волкова. Рядом филармония, ТЦ Аура, набережная Волги и Которосль. Квартира в малонаселенном доме, в под езде 3 квартиры, окна квартиры на обе стороны дома, дом расположен внутри квартала между ул. Собинова и ул. Ушинского.

0 с 07.07.2025, обновлен 07.07.2025

Продавец: Собственник

Телефон: +79109656414

Характеристики

Количество комнат	3	Тип дома	кирпичный
Этаж	2	Этажей всего	4
Площадь жилая	70.00 кв. м	Площадь кухни	15.00 кв. м

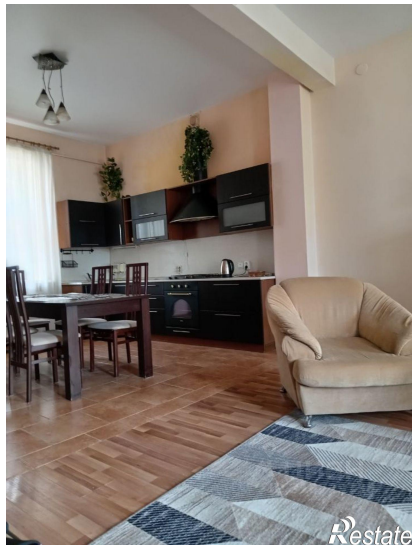

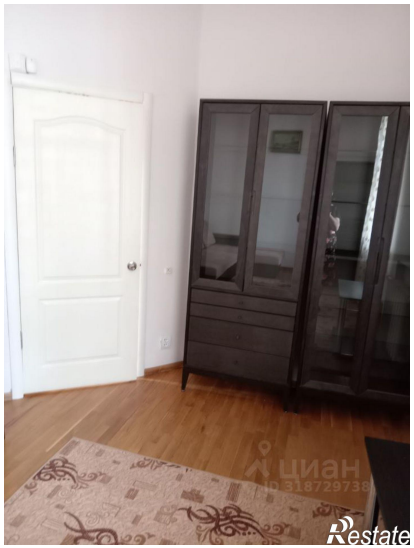
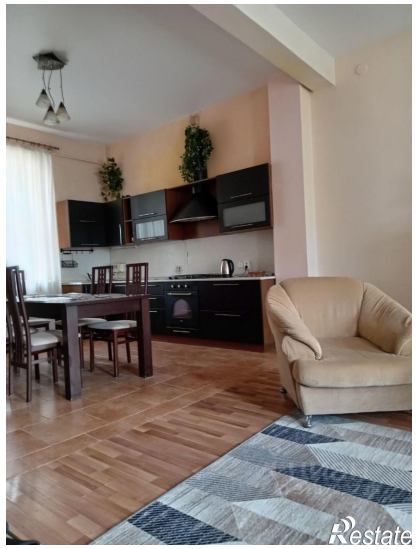

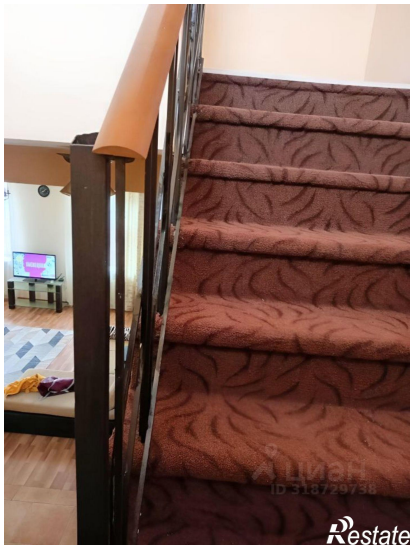
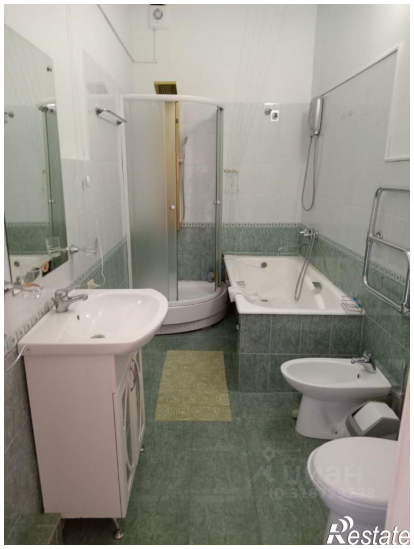

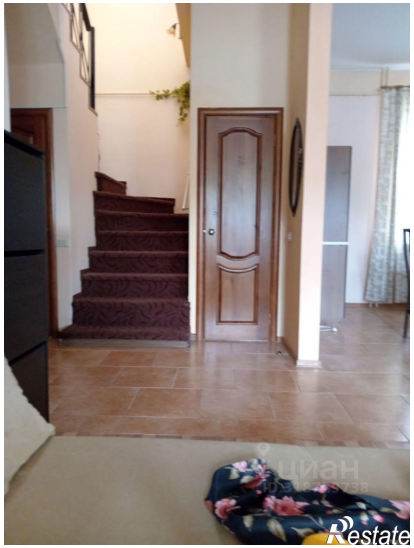
Restate

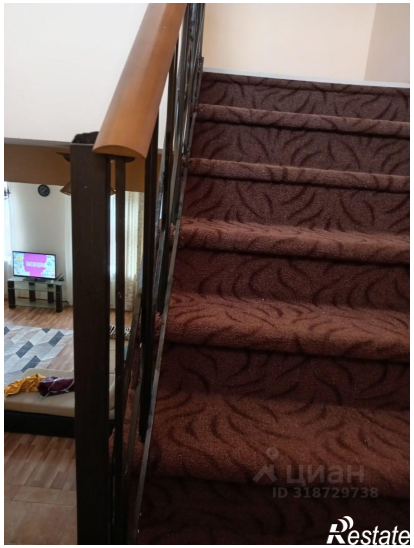
ЦИАН
ID 318729738
Restate