Купить квартиру за 4 380 000 рублей на улица Чкалова, 7

Ярославская область, Ярославль, улица Чкалова, 7

4 380 000 Р
109 500Р за м^2

40.00 м^2	13.00 м^2	20.00 м^2	3 из 4
Общая	Жилая	Кухня	Этаж

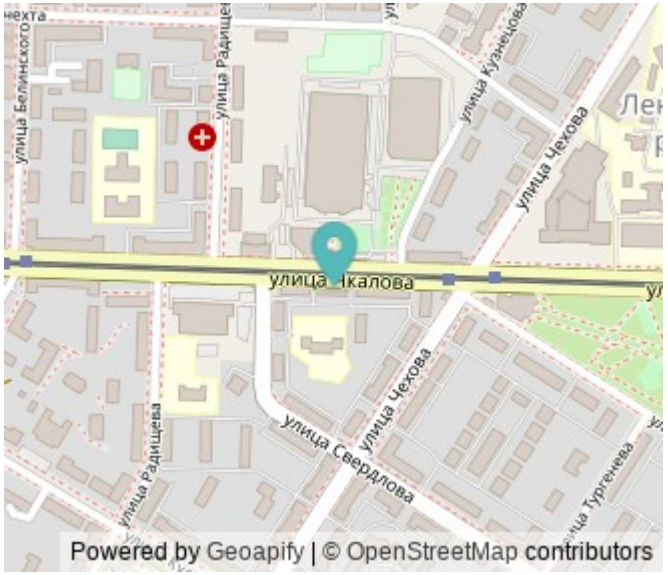

Предлагаем Вашему вниманию двухкомнатную квартиру с кухней- гостиной в кирпичном доме в Ленинском районе, готовую к заселению. Просторная кухня-гостиная площадью 20 м² с выходом на застекленный балкон, создает светлое и функциональное пространство для отдыха и приема гостей. Две изолированные комнаты (7 м² и 6 м²) позволяют организовать спальню и кабинет или детскую. Дополнительное удобство обеспечивает встроенная гардеробная и совмещенный санузел с отделкой плиткой. В квартире выполнен ремонт: ровные стены с обоями, ламинат на полу, установлены металлическая входная дверь и межкомнатные двери с фурнитурой, заменены все счетчики. Кухонный гарнитур остается новым владельцам. Расположение объекта обеспечивает быстрый доступ ко всей необходимой инфраструктуре: в 3 минутах ходьбы находится остановка общественного транспорта с маршрутами в центр города, в пешей доступности — супермаркеты, аптеки, отделения банков и детские сады. Квартира подойдет как для постоянного проживания семьи, так и в качестве инвестиции — район пользуется стабильным спросом благодаря развитой инфраструктуре и транспортной доступности. Состояние объекта позволяет заехать сразу после покупки, ограничившись лишь расстановкой мебели. Код пользователя: 21605 Номер в базе: 8973804

0 с 07.07.2025, обновлен 07.07.2025

Продавец: Собственник

Телефон: +79159912702

Характеристики
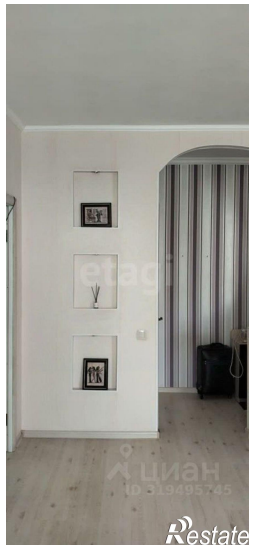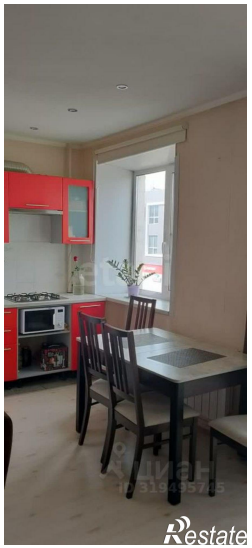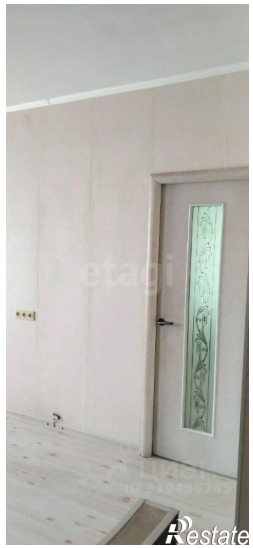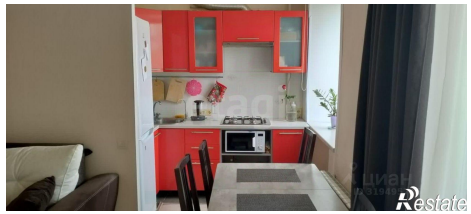
Количество комнат	2	Тип дома	кирпичный
Этаж	3	Этажей всего	4
Площадь жилая	13.00 кв. м	Площадь комнат	7.00 кв. м
Площадь кухни	20.00 кв. м