Купить квартиру за 6 300 000 рублей на ул Сосновая, 10

Ярославская область, Городской округ Ярославль, Ярославль, ул Сосновая, 10

6 300 000 Р
90 000Р за м^2

70.00 м^2	11.00 м^2	1 из 10
Общая	Кухня	Этаж

Продается уютная 3-комнатная квартира в кирпичном доме! ????□ Ищете идеальное место для жизни? Представляем вашему вниманию светлую и просторную 3-комнатную квартиру площадью 70 квадратных метров, расположенную в кирпичном доме, построенном в 2006 году. Основные характеристики: • Косметический ремонт: Квартира готова к въезду — вам не придется тратить время и деньги на дополнительные работы. • Лоджия: Застекленная ПВХ — отличное место для отдыха или хранения вещей. • Современные окна ПВХ: Обеспечивают отличную тепло- и звукоизоляцию. • Санузел в кафеле: Удобный и стильный, что добавляет комфорта в повседневную жизнь. • Практичная планировка: Большие квадратные комнаты позволят вам с легкостью организовать пространство под свои нужды. Развитая инфраструктура: Район предлагает все необходимые удобства для комфортной жизни: • Гипермаркет Глобус всего в 5 минутах ходьбы — все продукты и товары под рукой! • Школа и детский сад находятся во дворе — идеальное место для семей с детьми. • Остановка общественного транспорта всего в 2 минутах пешком — быстро доберетесь до любого уголка города. • Поликлиники и больницы находятся рядом — забота о здоровье всегда под рукой. Безопасность: Территория огорожена, что обеспечивает дополнительный уровень безопасности для вас и вашей семьи. Дополнительно: ...

0 с 07.07.2025, обновлен 08.07.2025

Продавец: Лучков Даниил Сергеевич

Телефон: +79108284664

Характеристики

Количество комнат	3	Этаж	1
Этажей всего	10	Площадь кухни	11.00 кв. м
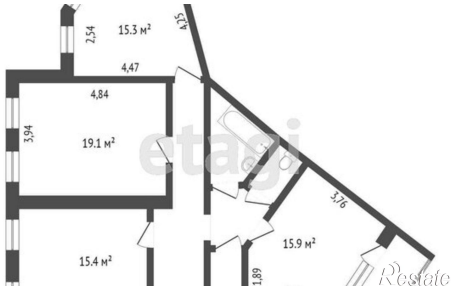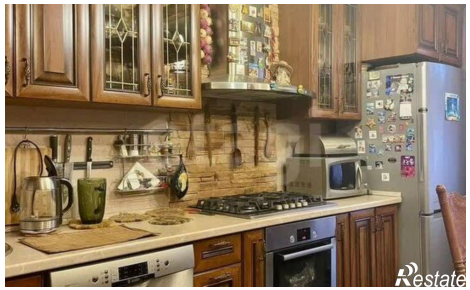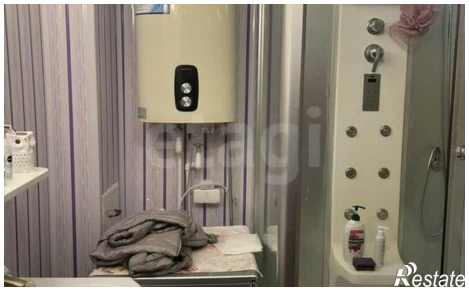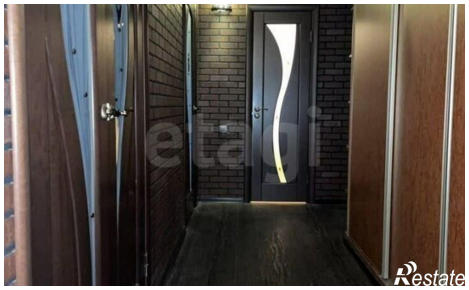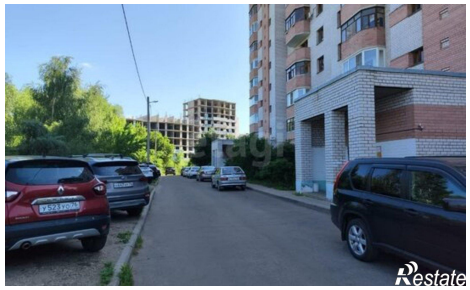
https://yaroslavl.restate.ru/obj/prodazha-tryohkomnatnoy-kvartiri-ul-sosnovaya-10-18232252965/