Сдать квартиру за 25 000 рублей на улица Салтыкова-Щедрина, 90

Ярославская область, Ярославль, улица Салтыкова-Щедрина, 90

25 000 Р в месяц

35.00 м^2	18.00 м^2	8.00 м^2	5 из 9
Общая	Жилая	Кухня	Этаж

Квартира свободна! Сдам хорошую 1 комнатную квартиру во Кировском районе на Салтыкова-Щедрина 90. Оплата 25000+счетчики. Показ по предварительной договоренности в любое время. Квартира не угловая на 5 этаже с застекленной лоджией. Окна ПВХ с москитными сетками. Везде счетчики. Соседей 1 квартира, большой коридор. Из техники есть все: холодильник, ТВ, микроволновка, чайник, утюг, гладильная доска, стиральная машинка-автомат. Обустроена всей необходимой мебелью для проживания арендатора. В квартире есть возможность провести высокоскоростной интернет. Развитая инфраструктура района - в шаговой доступности остановки транспорта, продуктовые магазины, кафе, школа, детский сад, парк, спортивно-оздоровительные комплексы, стоянка для авто, детские площадки, торговые центры.

0 с 08.07.2025, обновлен 08.07.2025

Продавец: Собственник

Телефон: +79806613598

Характеристики

Количество комнат	1	Тип дома	кирпичный
Этаж	5	Этажей всего	9
Площадь жилая	18.00 кв. м	Площадь кухни	8.00 кв. м

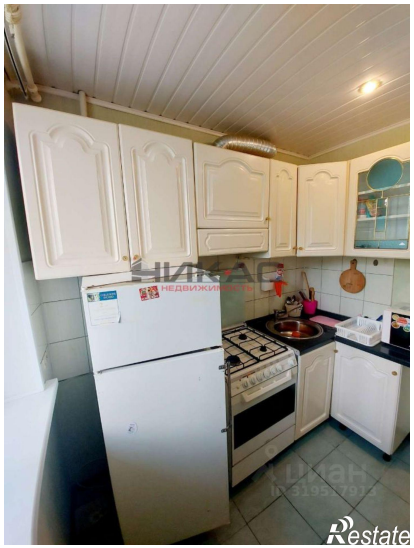

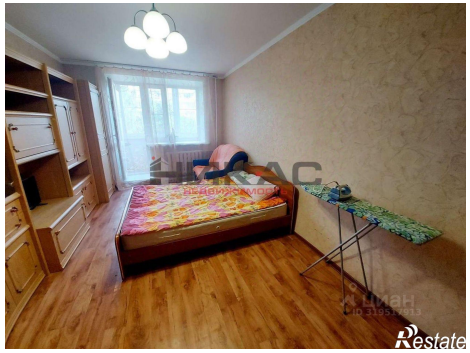

Restate

Restate