Купить квартиру за 2 900 000 рублей на ул Зелинского, 3а

Ярославская область, Городской округ Ярославль, Ярославль, ул Зелинского, 3а

2 900 000 Р
74 359Р за м^2

39.00 м^2	29.00 м^2	5.00 м^2	1 из 1
Общая	Жилая	Кухня	Этаж

Объект 16726 Продаётся двухкомнатная квартира в кирпичном доме! Квартира уютная, состояние нормальное. Комнаты изолированы. Санузел совмещен. Есть кладовка. Дом расположен в тихом уютном месте Развитая инфраструктура. В шаговой доступности есть все необходимое для комфортной жизни. Рядом расположены школы, детские сады а также магазины и аптеки. В двух минутах ходьбы парк Нефтяников и СК Атлант. ЮРИДИЧЕСКАЯ ЧИСТОТА СДЕЛКИ Один взрослый собственник. Без обременений. Быстрый выход на сделку. Квартира подходит под ипотеку, рассмотрим все виды сертификатов, материнский капитал! Помощь в одобрении ипотеки Возможен зачет Вашей квартиры Звоните! Покажем в удобное для Вас время!

0 с 08.07.2025, обновлен 08.07.2025

Продавец: Собственник

Телефон: +79108206085

Характеристики

Количество комнат	2	Этаж	1
Этажей всего	1	Площадь жилая	29.00 кв. м
Площадь кухни	5.00 кв. м		
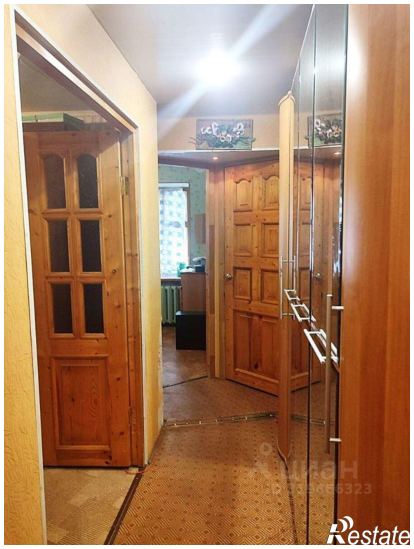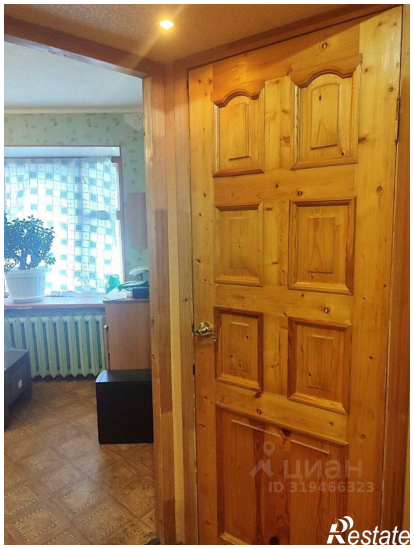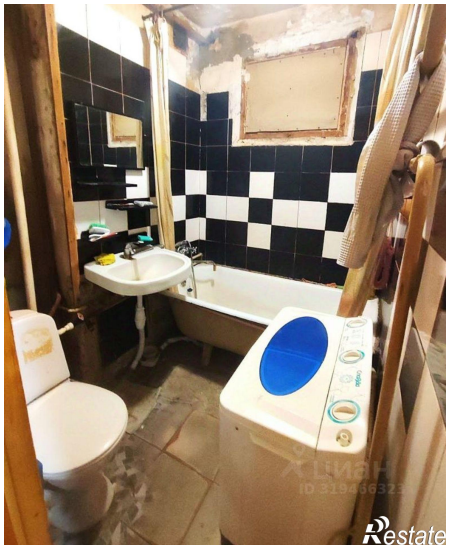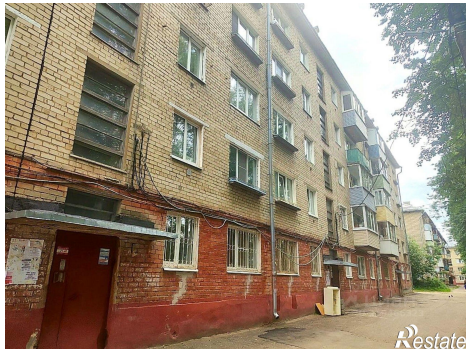
https://yaroslavl.restate.ru/obj/prodazha-dvuhkomnatnoy-kvartiri-ul-zelinskogo-3a-18232254500/