Купить квартиру за 6 200 000 рублей на ул Хуторская, 2

Ярославская область, Городской округ Ярославль, Ярославль, ул Хуторская, 2

6 200 000 Р
105 085Р за м^2

59.00 м^2	32.50 м^2	10.00 м^2	3 из 4
Общая	Жилая	Кухня	Этаж

Продается двухкомнатная квартира в хорошем состоянии в кирпичном 2016 года постройки. Чистая продажа. Комнаты 19,6+12,91кв.м. Комната 12,9 кв.м. объединена с лоджией 4,08 кв.м Кухня 10,13 кв.м. также объединена с лоджией 4,53 кв.м. Остается кухонный гарнитур, вытяжка. В сан.узле кафельная плитка. Индивидуальное газовое отопление, низкие коммунальные платежи. Закрытая территория, детская площадка, два парковочных места. В шаговой доступности магазины, остановки общественного транспорта. Рядом ул. Красноборская, ул. Сиреневая, Сабанеевская, ул. Университетская, проспект Машиностроителей.

0 с 08.07.2025, обновлен 08.07.2025

Продавец: Собственник

Телефон: +79807727082

Характеристики

Количество комнат	2	Тип дома	кирпичный
Этаж	3	Этажей всего	4
Площадь жилая	32.50 кв. м	Площадь кухни	10.00 кв. м

https://yaroslavl.restate.ru/obj/prodazha-dvuhkomnatnoy-kvartiri-ul-xutorskaya-2-18232254501/

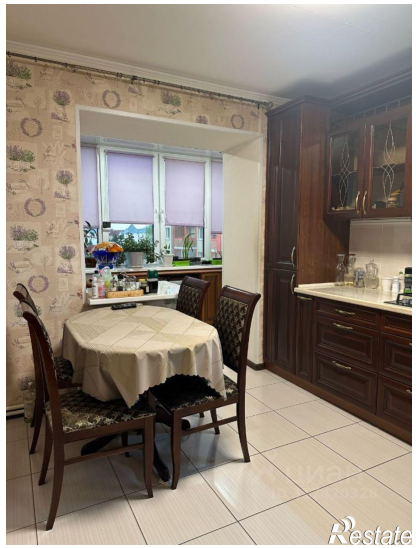
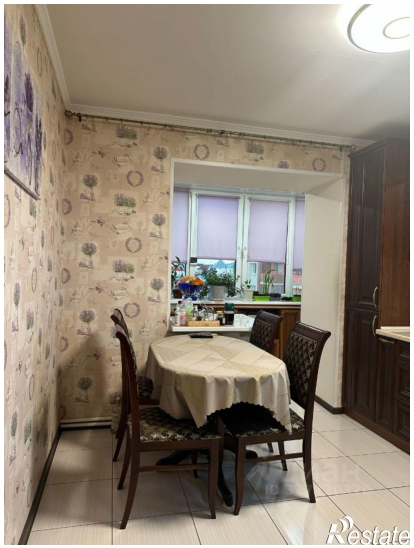

Restate

Restate