Купить квартиру за 2 350 000 рублей на Саукова улица, д.11

Ярославская область, Городской округ Ярославль, Ярославль, Саукова улица, д.11

2 350 000 Р
78 859Р за м^2

29.80 м^2	18.20 м^2	5.40 м^2	8 из 9
Общая	Жилая	Кухня	Этаж

Арт. 84616226. Продается однокомнатная квартира в центральной части Заволжского района по ул. Саукова. О квартире: квартира 29,8 м2, расположена на 8 этаже 9 этажного дома. Площадь комнаты 18,2 м2, кухни 5,4 м2. Не угловая, в середине дома, теплая. Окна выходят во двор. О доме: lом кирпичный, год постройки - 1981, находится под управлением УК «Управдом Заволжского района». Инфраструктура. В шаговой доступности вся современная инфраструктура - школы № 52, гимназия № 3, детские сады № 97, 44, 139, магазины, ТЦ «Яркий», гипермаркет «Глобус», центр Лемана Про, тренажёрные залы Fitness house, Loft Fitness, парк Тверицкий, остановки общественного транспорта и т.д. Доехать до любого района города возможно общественным транспортом по маршрутам №13, 28, 30, 32, 40С, 53, 56, 64, 67, 99 и др. Документы в порядке, один взрослый собственник, более 5 лет в собственности, обременения отсутствуют. Звоните, организую просмотр!

0 с 08.07.2025, обновлен 10.07.2025

Продавец: Иванов Роман

Телефон: +79201003414

Характеристики
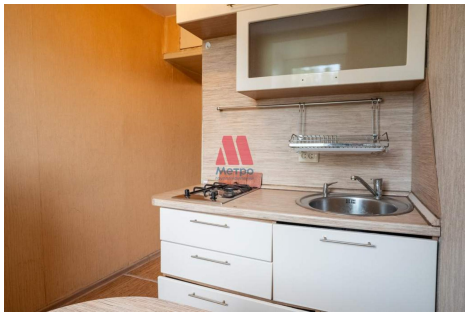
Количество комнат	1	Тип дома	кирпичный
Этаж	8	Этажей всего	9
Наличие лифта	пассажирский лифт	Санузел	совмещенный с/у
Площадь жилая	18.20 кв. м	Площадь кухни	5.40 кв. м
Высота потолков	2.55 м	Отделка	без отделки
Вид из окон	во двор