Сдать квартиру за 18 000 рублей на Тутаевское шоссе, 91/1

Ярославская область, Ярославль, Тутаевское шоссе, 91/1

18 000 Р в месяц

34.00 м^2	17.00 м^2	9.00 м^2	10 из 12
Общая	Жилая	Кухня	Этаж

Предлагаю в аренду отличную однокомнатную квартиру. Хороший ремонт, окна ПВХ, большая лоджия, остекление ПВХ. Мебель необходимая два дивана, шкаф купе, два телевизора, холодильник, стиральная машина, посуда. Квартира очень светлая и теплая. Просмотр в удобное для Вас время по предварительной договорённости.

16 с 08.07.2025, обновлен 08.07.2025

Продавец: Собственник

Телефон: +79109704052

Характеристики
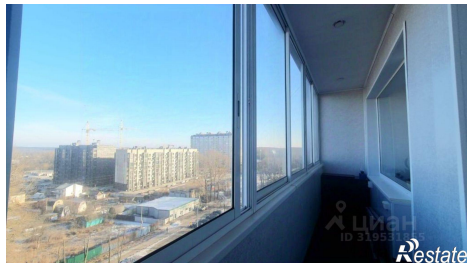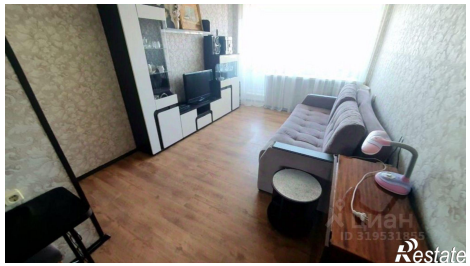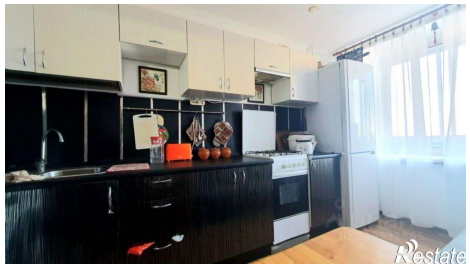
Количество комнат	1	Тип дома	кирпичный
Этаж	10	Этажей всего	12
Площадь жилая	17.00 кв. м	Площадь кухни	9.00 кв. м