Сдать квартиру за 20 000 рублей на ул Нефтяников, 22

Ярославская область, Городской округ Ярославль, Ярославль, ул Нефтяников, 22

20 000 Р в месяц

32.00 м^2	6.00 м^2	2 из 5
Общая	Кухня	Этаж

Отличное место расположения! Рядом магазины , остановки , ТЦ ШОКОЛАД. Сдается на длительный срок чистая , теплая , светлая и уютная квартира, не смотря то что угловая , зимой тепло ! В квартире есть вся бытовая техника и мебель для проживания , не большой холодильник, стиральная машинка , нет духовки , нет балкона ! Большой диван , шкаф , мебель мало б/у , бытовая техника новая , у ванной облез акрил но в счет аренды со следующего месяца можно сделать . Залог можно разделить на 2 части в первый день договора! Комиссия по факту заселения! Остались вопросы ? Звоните , будем рады Вашему звонку!

5 с 08.07.2025, обновлен 08.07.2025

Продавец: Собственник

Телефон: +79807718534

Характеристики

Количество комнат	1	Тип дома	кирпичный
Этаж	2	Этажей всего	5
Площадь кухни	6.00 кв. м		

https://yaroslavl.restate.ru/obj/arenda-odnokomnatnoy-kvartiri-ul-neftyanikov-22-18232257737/

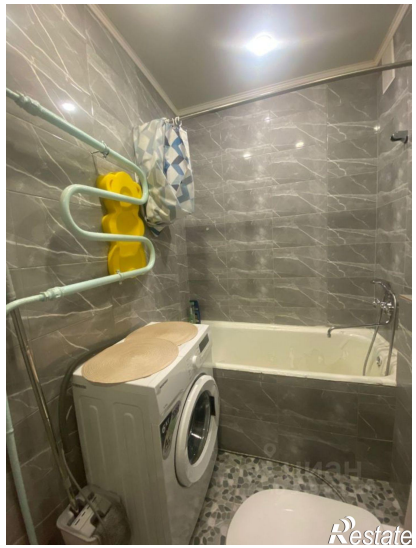
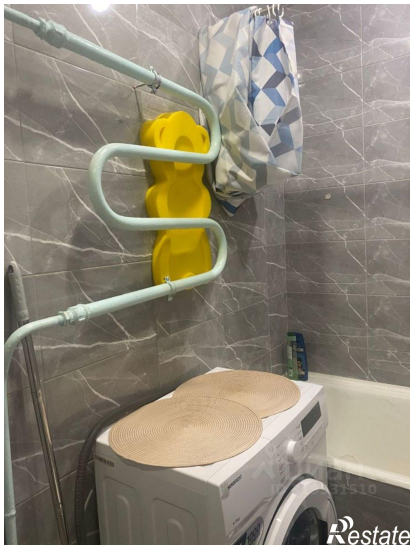
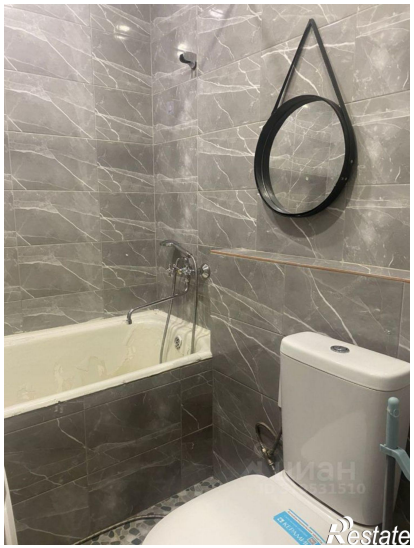

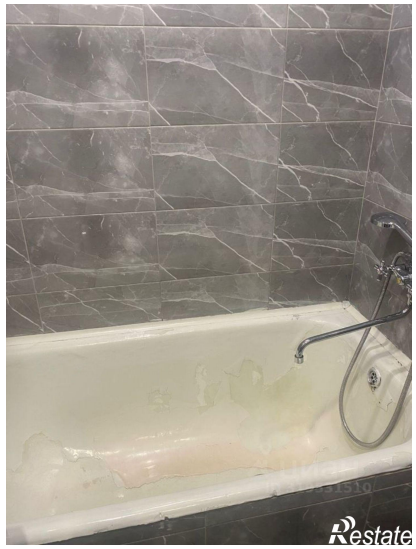

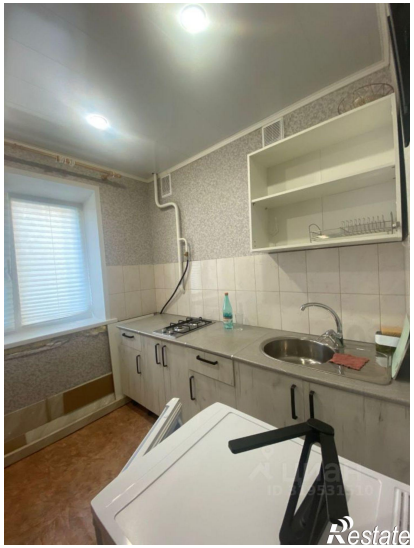
Restate

Restate