Купить квартиру за 3 736 000 рублей на ул Лескова, 40

Ярославская область, Городской округ Ярославль, Ярославль, ул Лескова, 40

3 736 000 Р
64 414Р за м^2

58.00 м^2	28.40 м^2	13.00 м^2	7 из 9
Общая	Жилая	Кухня	Этаж

АКЦИЯ ИЮЛЯ!!! Предлагается к продаже просторная 2-х комнатная квартира в современном Фрунзенском районе Ярославля! Дом в процессе стройки. Удачная планировка: - 2 изолированные комнаты (16,28 кв.м.; 12,08 кв.м.) - просторная кухня 13,4 кв.м. с выходом на застекленную лоджию - раздельный санузел - просторный коридор - шикарная лоджия Квартира в предчистовой отделке, что дает Вам возможность воплотить свои дизайнерские решения. Полы - цементно- песчаная стяжка Стены - штукатурка Оконные блоки - ПВХ профили, двухкамерный стеклопакет Металлическая входная дверь Благоустроенная дворовая территория: удобные пешеходные зоны и места отдыха, озеленение, детские площадки. Есть открытая стоянка - всегда найдется место для вашего автомобиля. Прекрасный новый район, вся инфраструктура в шаговой доступности. Прошу обратить внимание цена указана за наличный расчёт. Есть возможность приобретения в ипотеку. Звоните, отвечу на все вопросы!

0 с 08.07.2025, обновлен 08.07.2025

Продавец: Собственник

Телефон: +79159713458

Характеристики

Количество комнат	2	Тип дома	кирпичный
Этаж	7	Этажей всего	9
Площадь жилая	28.40 кв. м	Площадь кухни	13.00 кв. м
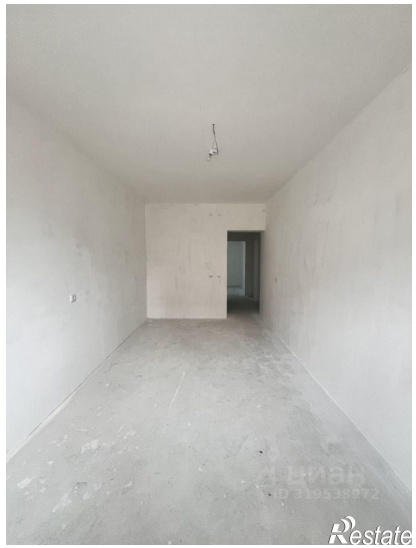
https://yaroslavl.restate.ru/obj/prodazha-dvuhkomnatnoy-kvartiri-ul-leskova-40-18232261973/