Купить квартиру за 5 920 000 рублей на улица Шевелюха, 98

Ярославская область, Ярославль, улица Шевелюха, 98

5 920 000 Р
91 077Р за м^2

65.00 м^2	32.00 м^2	16.00 м^2	5 из 5
Общая	Жилая	Кухня	Этаж

id:365. В продаже двухкомнатная квартира! Если вы хотите жить в самой комфортной локации Заволжского района и не стоять в постоянных пробках - эта квартира идеальный вариант. Преимущества дома. 1). Дом расположен на улице Шевелюха, в одной из самых динамично развивающихся локаций Заволжского района. Помимо свежей малоэтажной застройки, вы будете жить в сосновом бору. Абсолютно уникальное расположение дома. 2). Хорошая транспортная доступность. В независимости от того, есть ли у вас машина, или вы предпочитаете общественный транспорт, расположение дома позволяет с исключительным комфортом передвигаться по городу. Остановки общественного транспорта, с которых без пересадок можно добраться в любой район города, в шаговой доступности. Для людей с личным автомобилем, сложно найти более удобное место для жизни. Все пробки Заволжского района, не будут проблемой, т.к. от дома есть, практически прямой выезд к Октябрьскому мосту, на котором пробки как таковой, практически не бывает. 3). Несмотря на то, что дом расположен на первой линии улицы Шевелюха, шум от дороги не будет для вас проблемой, т.к. сама улица не является нагруженной. 4). Дом 2008 года постройки, выполнен из кирпича. Это делает дом исключительно теплым, даже в самые сильные морозы. Этот же факт положительно влияет на шумоизоляцию ...

0 с 09.07.2025, обновлен 09.07.2025

Продавец: Собственник

Телефон: +79106635706

Характеристики

Количество комнат	2	Тип дома	кирпичный
Этаж	5	Этажей всего	5
Площадь жилая	32.00 кв. м	Площадь кухни	16.00 кв. м

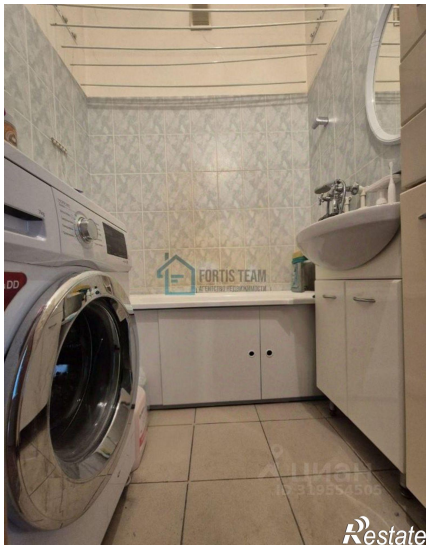
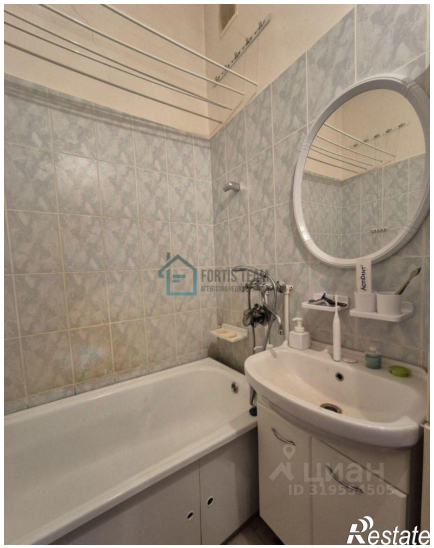

FORTIS TEAM
Restate

FORTIS TEAM
Restate