Купить квартиру за 2 990 000 рублей на улица Пирогова, 43

Ярославская область, Ярославль, улица Пирогова, 43

2 990 000 Р
96 452Р за м^2

31.00 м^2	6.00 м^2	1 из 5
Общая	Кухня	Этаж

В продаже укомплектованная, однокомнатная квартира, площадью 31,2 кв.м, в кирпичном доме во Фрунзенском районе города, район Липовая гора. Отличная локация дома, все в шаговой доступности, детские сады и школа , все сетевые магазины и маркетплейсы, остановочный комплекс в 5 мин ходьбы, транспортная доступность в любой район города. Квартире расположена на первом этаже, теплая , светлая и уютная. Во всей квартире выполнен ремонт, окна ПВХ, новый ламинат на полу, в коридоре плиткам натяжные потолки, зонированное освещение. Эргономичная планировка помещения, уютная зона кухни и зона отдыха, изолированный коридор. Оборудованная, вместительная гардеробная. Санузел совмещен , в кафеле. В подвальном помещении сухо, есть возможность хранить заготовки или личные вещи. Новая входная дверь. Заменена проводка. Хорошие соседи на площадке, тихие, семейные люди. Новому собственнику остается вся мебель и техника , кроме стиральной машины и телевизора. Взрослый собственник. Юридическое сопровождение сделки от агенства недвижимости. Безопасность расчетов. Показ в любое удобное для вас время.

0 с 09.07.2025, обновлен 09.07.2025

Продавец: Порядина Ксения

Телефон: +79159600819

Характеристики

Количество комнат	1	Этаж	1
Этажей всего	5	Площадь кухни	6.00 кв. м
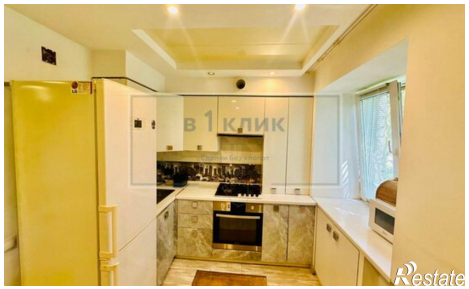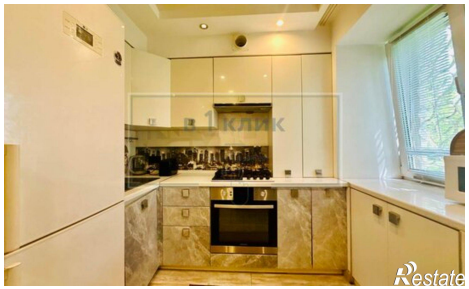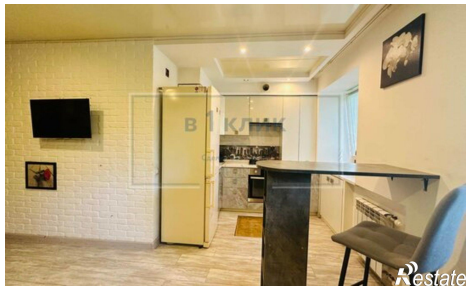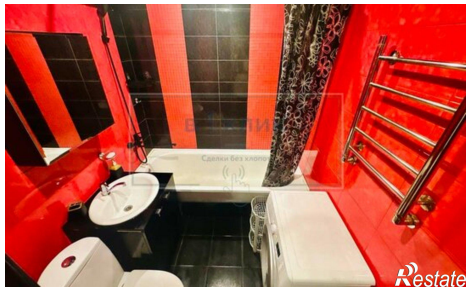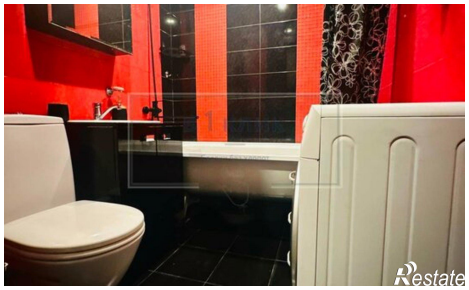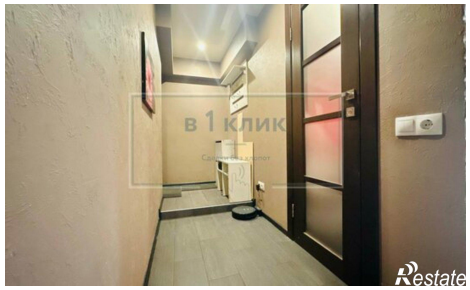
https://yaroslavl.restate.ru/obj/prodazha-odnokomnatnoy-kvartiri-ulica-pirogova-43-18232262612/