Купить квартиру за 6 000 000 рублей на ул Володарского, 19

Ярославская область, Городской округ Ярославль, Ярославль, ул Володарского, 19

6 000 000 Р
117 647Р за м^2

51.00 м^2	8.00 м^2	1 из 12
Общая	Кухня	Этаж

Продается уютная двухкомнатная квартира 51,2 кв.м. с изолированными комнатами в кирпичном доме в центре г. Ярославля. Окна выходят во двор, обеспечивая тишину и спокойствие. Дом имеет закрытую территорию двора с парковкой за шлагбаумом. Детская площадка во дворе. Комнаты раздельные 20,7 и 11,1 кв.м Кухня и прихожая с вместительными кладовками. В сан.узле кафельная плитка. Окна ПВХ, установлены счетчики на воду и газ. Квартира очень теплая. Чистый подъезд. В шаговой доступности вся необходимая инфраструктура: магазины, ТЦ Аура, детские сады, школа-сад, школа 42, 49, 7, аптеки, медицинский центр, стомотология, Цирк, Планетарий, кафе и рестораны, спортивный комплекс Потенциал, прогулочная зона с фонтанами и лавочками на площади Труда, остановки общественного транспорта. Рядом ул. Свободы, ул. Салтыкова-Щедрина, ул. Рыбинская, ул. Победы, ул. Большая Октябрьская, проспект Толбухина. 1 собственник, без обременений, никто не зарегистрирован. Чистая продажа, быстрый выход на сделку.

0 с 09.07.2025, обновлен 09.07.2025

Продавец: Тулина Елена

Телефон: +79051357300

Характеристики
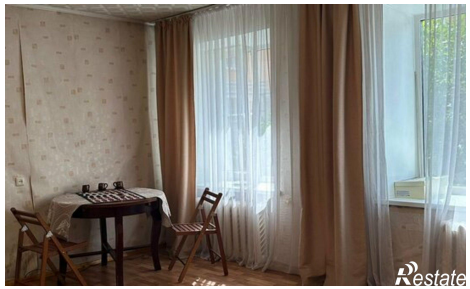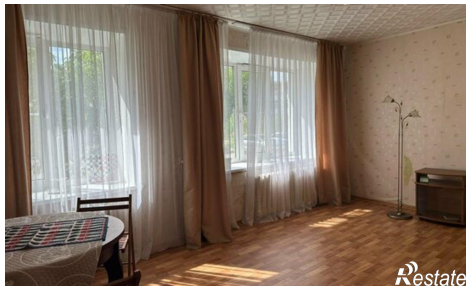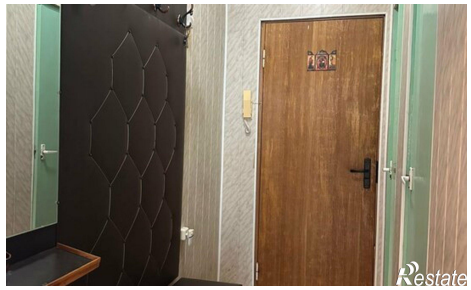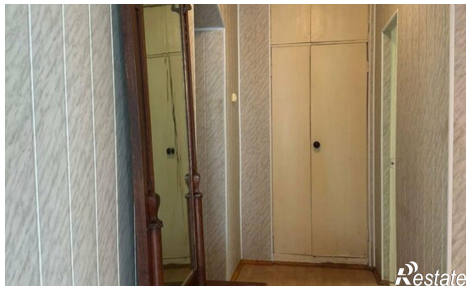
Количество комнат	2	Этаж	1
Этажей всего	12	Площадь кухни	8.00 кв. м