Купить квартиру за 3 500 000 рублей на ул Большие Полянки, 25 2

Ярославская область, Городской округ Ярославль, Ярославль, ул Большие Полянки, 25 2

3 500 000 Р
77 778Р за м^2

45.00 м^2	8.00 м^2	3 из 5
Общая	Кухня	Этаж

Продается 2-комнатная квартира улучшенной планировки на 3 этаже 5-этажного кирпичного дома по ул. Большие Полянки. Площадь 44.6 кв.м., комнаты - 18,2 и 10 кв.м, кухня - 8 кв.м., балкон- застеклен. Санузел совмещенный. Есть кладовка. Дом кирпичный, 1967 года постройки. Достаточное количество парковочных мест, имеется рядом большая детская площадка. В пешей доступности от дома дет. сады, школы, магазины. * Сопровождение продажи осуществляет агентство недвижимости «ЭТАЖИ», гарантирующее безопасность сделки, полное юридическое и пост обслуживание* Код пользователя: 180213 Номер в базе: 8968967

0 с 10.07.2025, обновлен 10.07.2025

Продавец: Дубенская Наталья Владимировна

Телефон: +79807732007

Характеристики

Количество комнат	2	Этаж	3
Этажей всего	5	Площадь кухни	8.00 кв. м
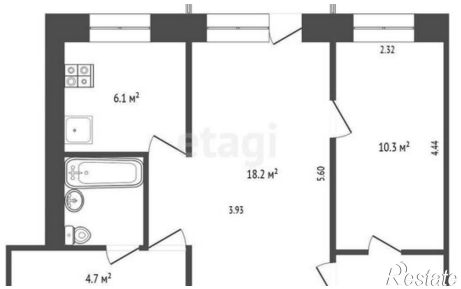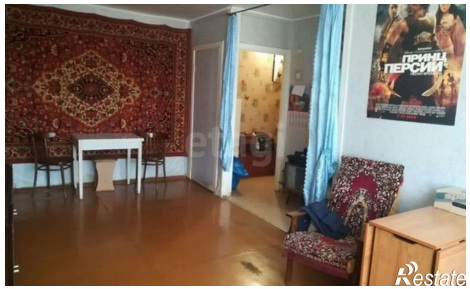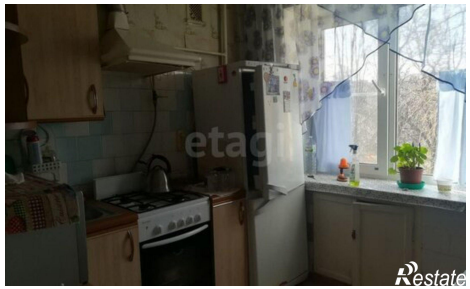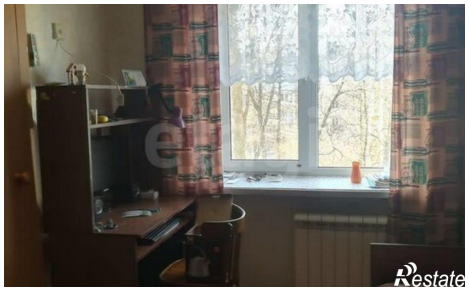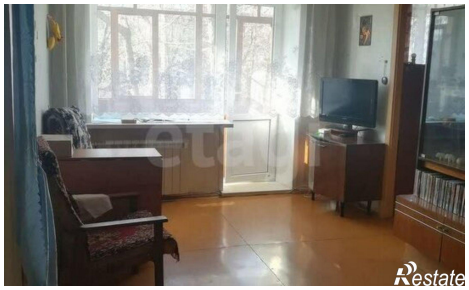
https://yaroslavl.restate.ru/obj/prodazha-dvuhkomnatnoy-kvartiri-ul-bolshie-polyanki-25-2-18232267419/