Купить квартиру за 4 800 000 рублей на ул Салтыкова-Щедрина, 90

Ярославская область, Городской округ Ярославль, Ярославль, ул Салтыкова-Щедрина, 90

4 800 000 Р
141 176Р за м^2

34.00 м^2	6.00 м^2	9 из 9
Общая	Кухня	Этаж

Продается однокомнатная квартира в центре Ярославля с готовым качественным ремонтом и выгодным расположением. Объект находится на высоком этаже, что обеспечивает хорошую инсоляцию и панорамный вид на городскую зелень. Квартира полностью готова к проживанию — светлые стены, современные стеклопакеты на окнах и лоджии, продуманные системы хранения. Санузел облицован современной керамической плиткой, установлены новый полотенцесушитель, душевая кабина, унитаз. Просторная лоджия позволяет организовать дополнительную зону отдыха. Локация относится к числу ключевых преимуществ объекта. В шаговой доступности расположены остановки общественного транспорта, железнодорожный вокзал «Ярославль Главный», два детских сада и школа. Развитая инфраструктура района включает кафе, мед.центры, ТЦ, фитнес-центры и банки, сетевые магазины, что делает проживание здесь комфортным для работающих специалистов, студентов или арендаторов. Квартира подходит как для собственного проживания, так и для инвестиций — высокий спрос на аренду в этом районе обеспечит стабильный доход. Юридическая чистота сделки гарантирована: один взрослый собственник, отсутствие обременений, возможность быстрого оформления. Доступно ипотечное финансирование по сниженной ставке, а также дистанционное сопровождение сделки для иногородних ...

0 с 10.07.2025, обновлен 10.07.2025

Продавец: Наталия

Телефон: +79159624675

Характеристики
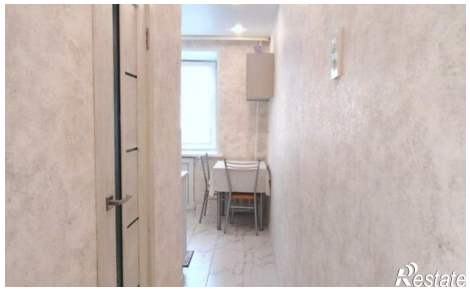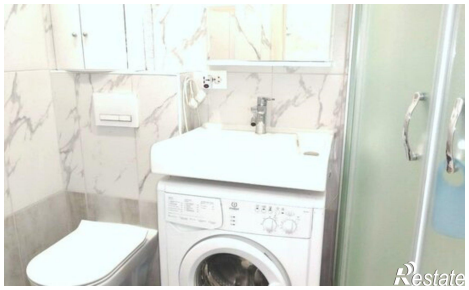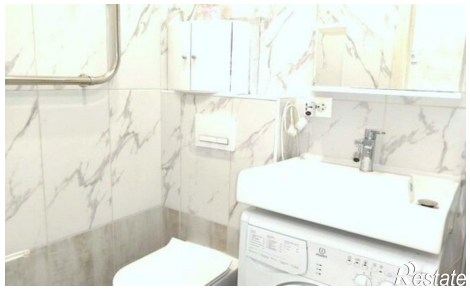
Количество комнат	1	Этаж	9
Этажей всего	9	Площадь кухни	6.00 кв. м