Купить квартиру за 10 000 000 рублей на ул Шпальная, 64/11

Ярославская область, Городской округ Ярославль, Ярославль, ул Шпальная, 64/11

10 000 000 Р
135 135Р за м^2

74.00 м^2	41.40 м^2	13.00 м^2	2 из 8
Общая	Жилая	Кухня	Этаж

Арт. 84743144. Продается уютная 3-комнатная квартира в новом кирпичном доме, построенном в 2022 году! Идеальное предложение для тех, кто ценит комфорт и удобство жизни. О доме: Дом 8-этажный, построен из кирпича, что обеспечивает отличную звукоизоляцию и сохраняет тепло зимой. Первый этаж отведён под коммерческие помещения — удобно расположились магазинчики и сервисы для жителей. Управляющая компания Золотое кольцо . Особенности квартиры: Общая площадь составляет внушительные 74,72 м², предоставляя простор для реализации любых дизайнерских решений. Просторная светлая кухня площадью 12,96 м² станет идеальным местом для семейных ужинов и дружеских встреч. Изолированные комнаты : спальни оснащены большими окнами, одна комната имеет выход на застеклённую лоджию. Санузел совмещенный: отделка качественной плиткой и керамогранитом, хорошая сантехника. В наличии удобная кладовая внутри квартиры, которую легко обустроить под гардеробную комнату. Дополнительно предлагается отдельная кладовка на этаже, приобретённая ранее владельцем (не включена в общую цену продажи). Ремонт и отделка: Квартира обладает свежим качественным ремонтом, выполненным с применением дорогих материалов. Вы можете сразу же въехать и наслаждаться жизнью без дополнительных вложений! Новым жильцам остаётся ...

0 с 11.07.2025, обновлен 11.07.2025

Продавец: Собственник

Телефон: +79367094032

Характеристики

Количество комнат	3	Тип дома	кирпичный
Этаж	2	Этажей всего	8
Площадь жилая	41.40 кв. м	Площадь кухни	13.00 кв. м
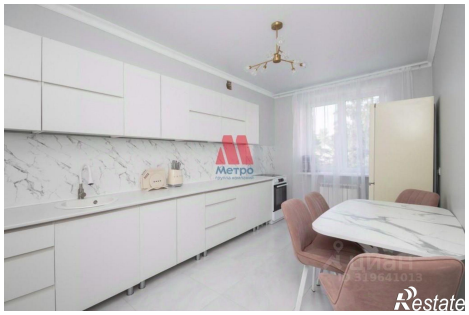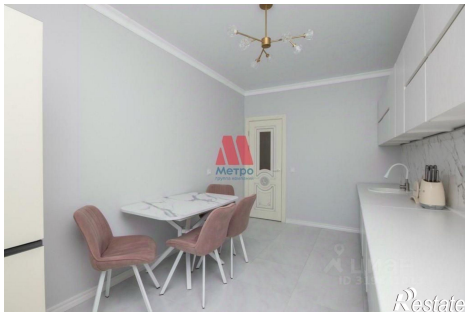
https://yaroslavl.restate.ru/obj/prodazha-tryohkomnatnoy-kvartiri-ul-shpalnaya-64-11-18232270192/