Купить квартиру за 3 500 000 рублей на ул Чкалова, 31б

Ярославская область, Городской округ Ярославль, Ярославль, ул Чкалова, 31б

3 500 000 Р
81 395Р за м^2

43.00 м^2	8.00 м^2	3 из 4
Общая	Кухня	Этаж

Продается 2-комнатная квартира улучшенной планировки на 3 этаже 5-этажного кирпичного дома по ул. Чкалова. ОДНА ИЗ КОМНАТ ПОДЕЛЕНА НА 2.Площадь 43.7 кв.м., комнаты - 16,3, 10 и 7,5 кв.м, кухня - 8 кв.м., балкон- застеклен. Санузел совмещенный. Дом кирпичный, 1961 года постройки. Достаточное количество парковочных мест, имеется рядом большая детская площадка. В пешей доступности от дома дет. сады, школы, поликлиника, магазины. * Сопровождение продажи осуществляет агентство недвижимости ЭТАЖИ , гарантирующее безопасность сделки, полное юридическое и пост обслуживание* Код пользователя: 180213 Номер в базе: 8521777

0 с 12.07.2025, обновлен 12.07.2025

Продавец: Собственник

Телефон: +79109605669

Характеристики

Количество комнат	2	Тип дома	кирпичный
Этаж	3	Этажей всего	4
Площадь кухни	8.00 кв. м		

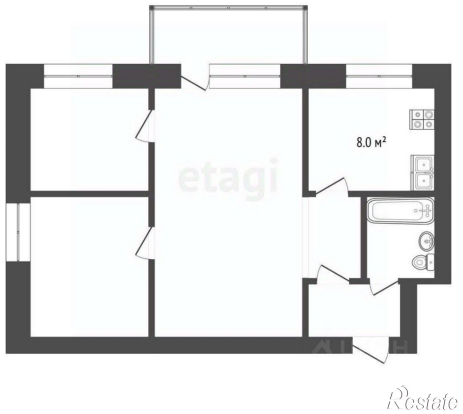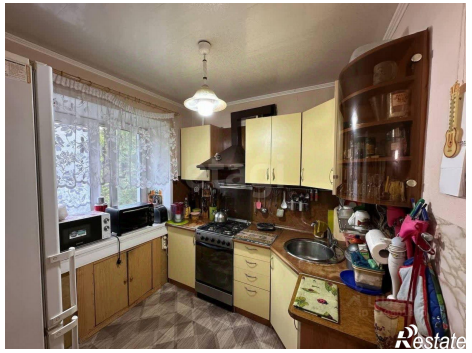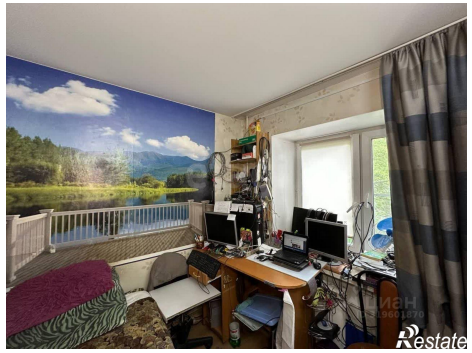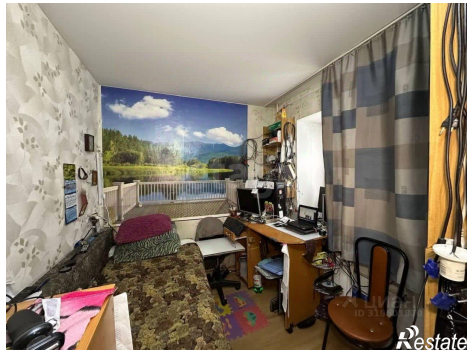
8.0 м²
etagi