Сдать квартиру за 25 000 рублей на проспект Толбухина, 17

Ярославская область, Ярославль, проспект Толбухина, 17

25 000 Р в месяц

42.00 м^2	25.00 м^2	12.00 м^2	4 из 10
Общая	Жилая	Кухня	Этаж

Сдается однокомнатная квартира на длительный срок в центре г. Ярославля. Квартира чистая, после ремонта со всей необходимой мебелью и техникой. На случай отсутствия горячей воды есть водонагреватель. Красивый вид из окна на оживленный проспект. Коммунальные платежи (кроме счетчиков) включены в арендную плату. Залог 25 000 руб. Возвращается при выезде арендатора при передаче имущества по акту приема-передачи. Квартира идеально подойдет для проживания семье с одним ребенком и без животных. Фотографии реальные, квартира свободна и готова к заселению. Звоните, проведем показ!

0 с 14.07.2025, обновлен 14.07.2025

Продавец: Собственник

Телефон: +79806513715

Характеристики

Количество комнат	1	Тип дома	кирпичный
Этаж	4	Этажей всего	10
Площадь жилая	25.00 кв. м	Площадь кухни	12.00 кв. м
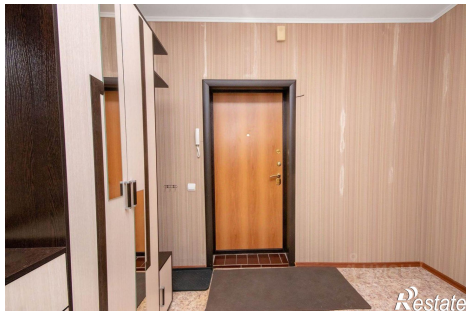
https://yaroslavl.restate.ru/obj/arenda-odnokomnatnoy-kvartiri-prospekt-tolbuxina-17-18232296085/