Сдать квартиру за 40 000 рублей на Чайковского ул, 7

Ярославская область, Городской округ Ярославль, Ярославль, Чайковского ул, 7

40 000 Р в месяц

45.00 м^2	30.00 м^2	7.00 м^2	2 из 4
Общая	Жилая	Кухня	Этаж

Ул. ЧАЙКОВСКОГО, д.7, 2 этаж из 4х, 45кв.м. Отличная 2х комнатная квартира с Евроремонтом. Вся необходимая мебель и бытовая техника- современная. Ремонт выполнен в светлых спокойных тонах из качественных материалов. Двуспальная кровать, диван большой раскладной, столы- письменный и журнальный, гардеробная комната, оборудована полками. Бытовая техника: телевизор, холодильник, стиральная машина автомат, варочная панель, духовой шкаф, вытяжка, микроволновка, электрочайник, пылесос, утюг, бойлер-водонагреватель, кондиционер. Санузел в кафеле, совмещённый. Пол - плитка, ламинат, окна ПВХ, балкон застеклен. Квартира- очень тёплая! Данная квартира застрахована. Может сдаваться через организацию официально с налогом. Соседи- приличные, тихие. Развитая инфраструктура- магазины, банки, планетарий, сквер для отдыха, до исторического центра- 10 минут. На длительный период сдаётся данная квартира от года.

2 с 15.07.2025, обновлен 02.09.2025

Продавец: Impuls Estate

Телефон: +79301140420

Характеристики
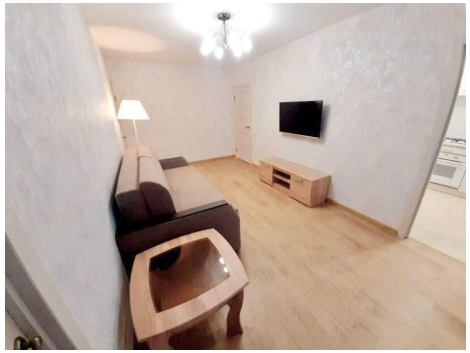
Количество комнат	2	Тип дома	кирпичный
Этаж	2	Этажей всего	4
Состояние объекта	отличное	Наличие балкона	да
Площадь жилая	30.00 кв. м	Площадь кухни	7.00 кв. м