Сдать квартиру за 18 000 рублей на улица Сахарова, 1

Ярославская область, Ярославль, улица Сахарова, 1

18 000 Р в месяц

30.00 м^2	17.00 м^2	10.00 м^2	4 из 9
Общая	Жилая	Кухня	Этаж

Проживание с воспитанным животным возможно. Сдаю квартиру в Заволжском районе. В наличии вся мебель и техника(представлены на фото). Есть гадеробная. Просторная лоджия.

3 с 19.07.2025, обновлен 19.07.2025

Продавец: Собственник

Телефон: +79106626345

Характеристики
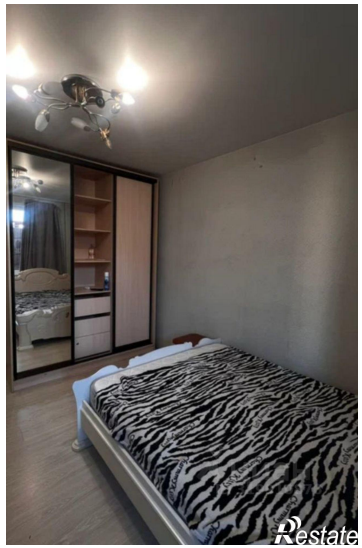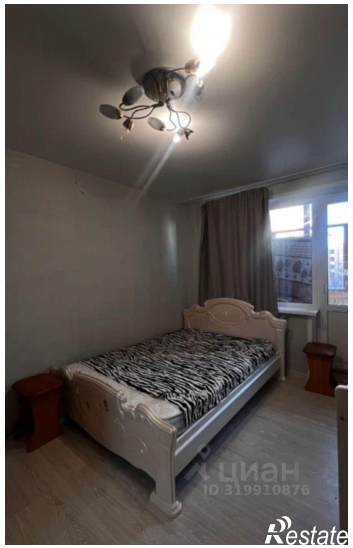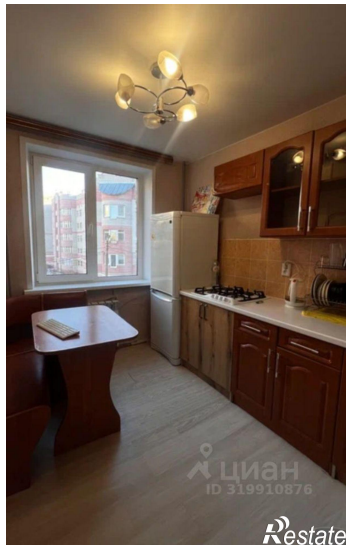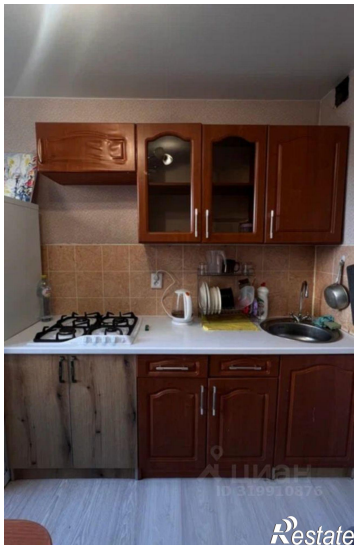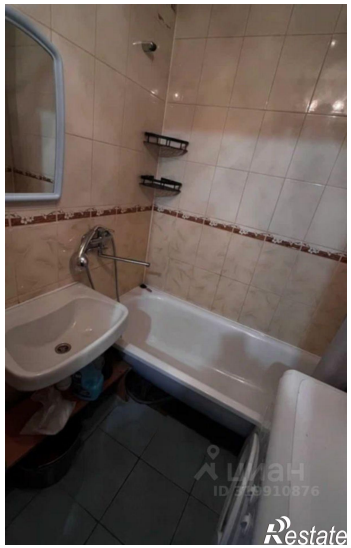
Количество комнат	1	Тип дома	панельный
Этаж	4	Этажей всего	9
Площадь жилая	17.00 кв. м	Площадь кухни	10.00 кв. м