Купить квартиру за 4 700 000 рублей на улица Майорова, 7

Ярославская область, Ярославль, улица Майорова, 7

4 700 000 Р

58 750Р за м^2

80.00 м^2	58.60 м^2	8.00 м^2	3 из 3
Общая	Жилая	Кухня	Этаж

Арт. 86042103. Уникальная возможность приобрести просторную 4-комнатную квартиру Адрес: г. Ярославль, ул. Рыкачева, д. 4/7 Общая площадь 80,9 кв.м., жилая 58,6 кв.м. - отличная планировка и потенциал для творчества! Просторные комнаты, высокие потолки — идеальное пространство для воплощения ваших дизайнерских идей. Дополнительный бонус: помещения в подвале — дополнительные метры для хранения вещей. Потенциал роста стоимости недвижимости благодаря качественному ремонту. Почему именно эта квартира? — Большая площадь позволяет создать уютное семейное гнездо или инвестиционный актив. — Возможность самостоятельно выбрать отделочные материалы и дизайн интерьера. — Удобное расположение дома обеспечивает комфортную жизнь и близость ко всем необходимым объектам инфраструктуры: сетевые продуктовые магазины, аптеки, рядом детский сад 36 и 88, школа 12 и 75, Ярославский промышленно экономический колледж, лицей 86, ТЦ Шоколад, парк Нефтянников, Арена 2000 и многое другое. Ждем вас на просмотр! Сделайте первый шаг навстречу своему идеальному жилью. Квартира ждет своего хозяина, готового вдохнуть новую жизнь в этот объект недвижимости. Не упустите шанс стать владельцем уникальной жилплощади с большими перспективами развития! Один взрослый собствененик, без долгов и обременений, подходит под ...

0 с 20.08.2025, обновлен 20.08.2025

Продавец: Собственник

Телефон: +79367094032

Характеристики

Количество комнат	4	Тип дома	кирпичный
Этаж	3	Этажей всего	3
Площадь жилая	58.60 кв. м	Площадь кухни	8.00 кв. м
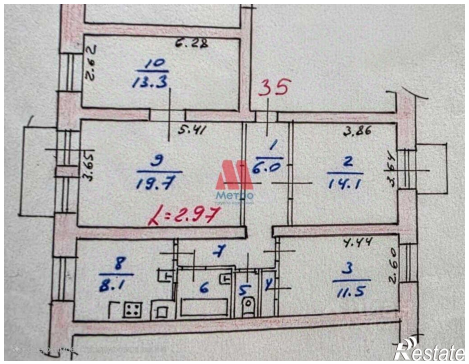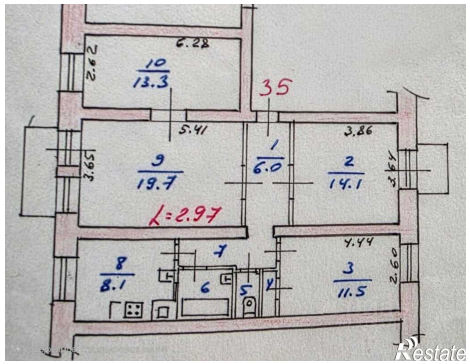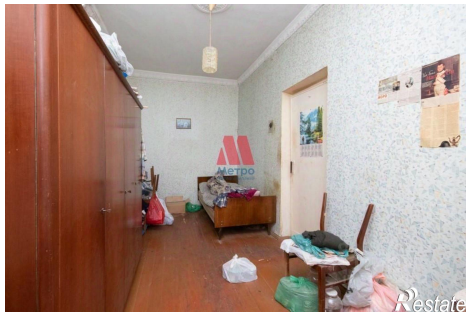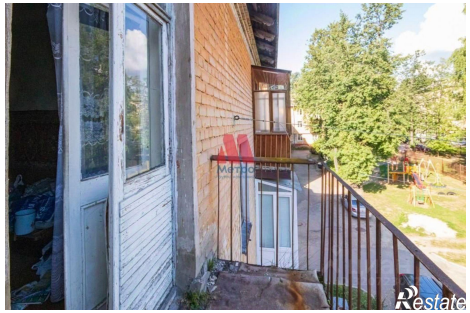
https://yaroslavl.restate.ru/obj/prodazha-chetyrehkomnatnoy-kvartiri-ulica-mayorova-7-18232536066/