Сдать квартиру за 15 000 рублей на проезд Матросова, 10

Ярославская область, Ярославль, проезд Матросова, 10

15 000 Р в месяц

22.00 м^2	14.20 м^2	6.00 м^2	3 из 5
Общая	Жилая	Кухня	Этаж

Сдается чистая, тёплая однокомнатная квартира на долгий срок. Квартира расположена в 5 минутах хотьбы до автобусной остановки. (до центра ехать около 20-30 минут). Развитая инфраструктура В шаговой доступности факультет биологии и экологии ЯрГУ им. П.Г. Демидова , супермаркеты Магнит, Атрус, K&Б, в 10 минутах ходьбы гипермаркеты Вернисаж и ТЦ Шоколад , семейная пиццерия Пиццафабрика, аптеки, спортивный зал, вайлдберриз, озон. Для комфортного проживания Вы найдете все необходимое: -односпальная кровать 90/200 -кресло-кровать (односпальное) -обеденная группа (стол и 2 стула) -стиральная машина —холодильник -чайник -газовая плита -вся необходимая посуда для готовки и сервировки -Wi-Fi -Утюг Рядом с домом располагаются детские площадки и футбольное поле. Правила размещения: Паспорт Залог ВНИМАНИЕ - ЗАПРЕЩЕНО шумные вечеринки курение в квартире в том числе и на балконе проживание с животными проживание лиц моложе 18 лет без сопровождения законных представителей(исключение студенты приехавшие на сессии) Нахождение посторонних людей . (соблюдается режим тишины с 22:00 до 08:00 и с 14:00 до 16:00) При нарушении правил залог не возвращается!!! Гость выселяется без возврата денежных средств Мы всегда рады нашим гостям и постараемся сделать Ваше пребывание в квартире ...

1 с 16.09.2025, обновлен 16.09.2025

Продавец: Собственник

Телефон: +79807723296

Характеристики

Количество комнат	1	Тип дома	кирпичный
Этаж	3	Этажей всего	5
Площадь жилая	14.20 кв. м	Площадь кухни	6.00 кв. м
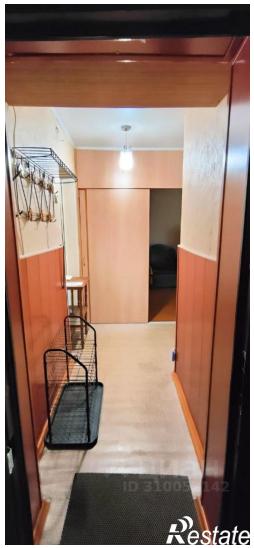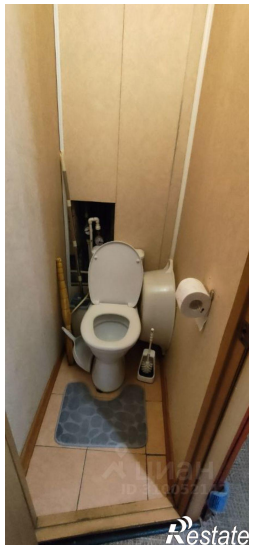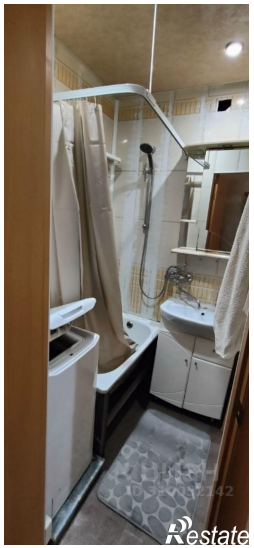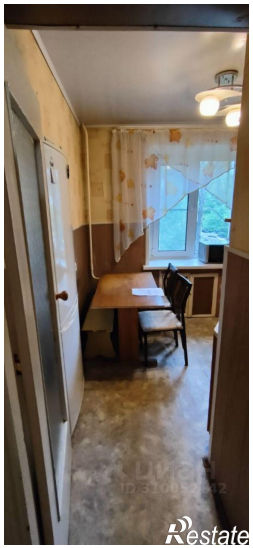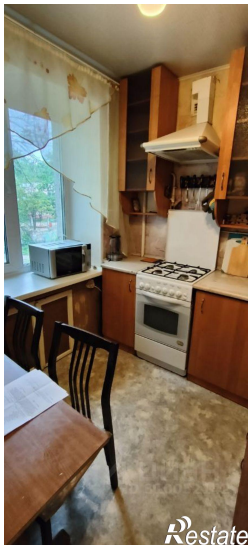
https://yaroslavl.restate.ru/obj/arenda-odnokomnatnoy-kvartiri-proezd-matrosova-10-18232699686/