Сдать комнату за 9 000 рублей на ул Попова, 17

Ярославская область, Городской округ Ярославль, Ярославль, ул Попова, 17

9 000 Р в месяц

80.00 $м^2$	5 из 5
Общая	Этаж

9000 все включено, комиссия 100% Сдам комнату в общежитие на липовой горе, Попова 17 5 этаж, блок на 4 комнаты Обустроена необходимой мебелью В пользовании есть стиральная машина и холодильник Рассмотрят одного человека или семейную пару, можно студентов. Рядом несколько магазинов, остановка транспорта ----- Примечание: у собственника могут быть дополнительные пожелания к жильцам - обсудите их в чате или по телефону

3 с 08.07.2025, обновлен 08.07.2025

Продавец: Собственник

Телефон: +79806613598

Характеристики

Тип дома	кирпичный	Этаж	5
Этажей всего	5		

https://yaroslavl.restate.ru/obj/arenda-komnati-ul-popova-17-19841823/

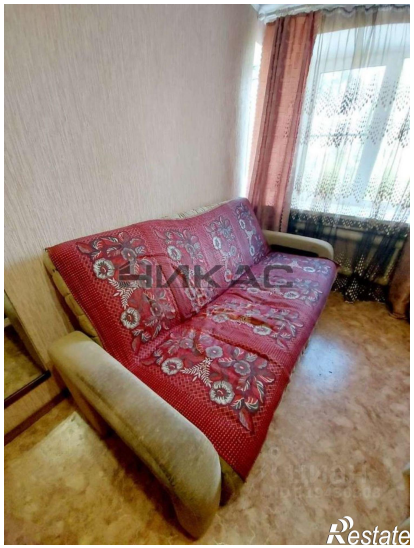

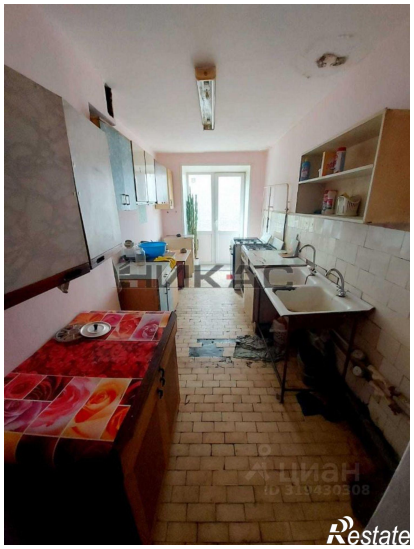
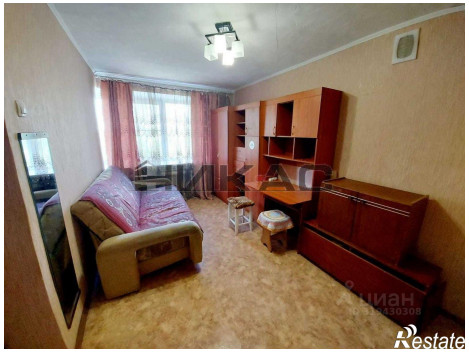

НИКАС
Restate

НИКАС
Restate